Modulo 13

CGAINFORMÁTICA
Retwin

UTILITÁRIOS

Sumário

13.1 Controle de senhas **3**
13.1.1 Manutenção 3
13.1.2 Mudar usuário 3
13.1.3 Relatórios 4
13.2 Configuração Geral **4**
13.3 Dados da Empresa **5**
13.4 Baixa Atualização **5**
13.5 Backup/Restaurar **6**
13.6 Data e Hora **6**
13.7 Consulta tela **7**
13.8 Sobre **7**
13.9 Reestruturação do Banco de Dados **8**

13.1 Controle de Senhas

13.1.1 Manutenção – Tela 001

Em manutenção de senha para usuários podemos **visualizar, incluir/excluir e configurar** módulos de acesso conforme figura 1.

Figura 1 – Manutenção de Usuários

13.1.2 Mudar Usuários

Para troca de usuário sem sair do sistema **selecione o novo usuário** e digite a senha, **clique confirmar** conforme figura 2.

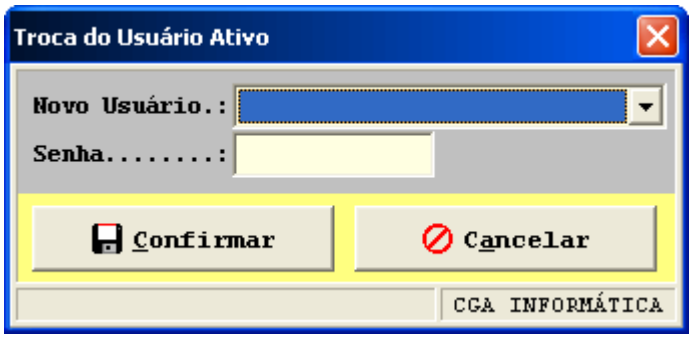

Figura 2 – Troca de Usuário

13.1.3 Relatório de telas do sistema – Tela 121

Para gerar o relatório dos módulos do sistema conforme figura 3 clique **visualizar**, caso necessário imprimir conforme figura 3.

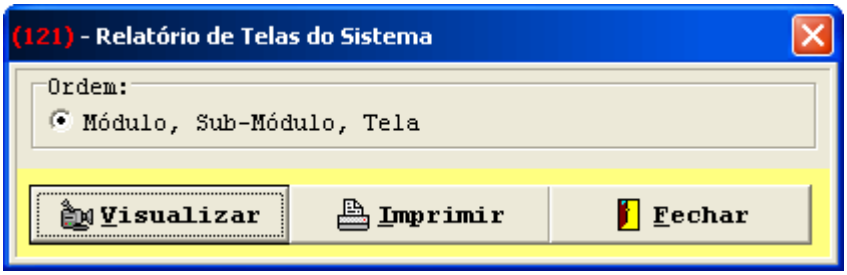

Figura 3 – Filtro Telas do Sistema

CGA (DEMONSTRAÇÃO)

Telas do Sistema com Acesso Permitidos ao Usuário Atual

Ordem Módulo, Sub-Módulo, Tela

Página: 1
Emissão: 31/03/2011
Relatório: 121

Módulo	Sub-Módulo	Tela	Descrição
Cadastros	Bicos de Combustível	340	Visualização do Histórico
		341	Manutenção do Histórico
		342	Relatório do Histórico
		343	Geração Automática de Leituras
	Cartões	323	Visualização dos Dados
		324	Manutenção dos Dados
	Cidades	034	Visualização dos Dados
		035	Manutenção dos Dados
		036	Relatório
	Clientes	009	Etiqueta - Aniversariantes
		027	Visualização dos Dados
		028	Manutenção dos Dados
		029	Relatório - Resumido de Clientes
		044	Relatório - Agenda Telefônica
		045	Relatório - Clientes Conveniados
		046	Relatório - Ficha Completa de Clientes
		047	Relatório - Resumo para Caixa
		111	Relatório - Clientes por Modalidade
		129	Consulta de Clientes
		131	Relatório - Curva ABC
		228	Exclusão
	Clientes/Lista Negra	041	Visualização dos Dados
		042	Manutenção dos Dados
		043	Relatório
	Cobradores	566	Manutenção de Cobradores
		568	Manutenção de Cobradores
	Empresas Conveniadas	061	Visualização dos Dados
		062	Manutenção dos Dados
		063	Relatório
	Fornecedores	037	Visualização dos Dados

gina 1 de 8 | Visualização do relatório

Figura 04 – Relatório de Telas do Sistema

13.2 - Configuração Geral – Tela 998

Para configurar os parâmetros de utilização do sistema, **selecione a descrição e escolha o parâmetro** desejado conforme figura 5.

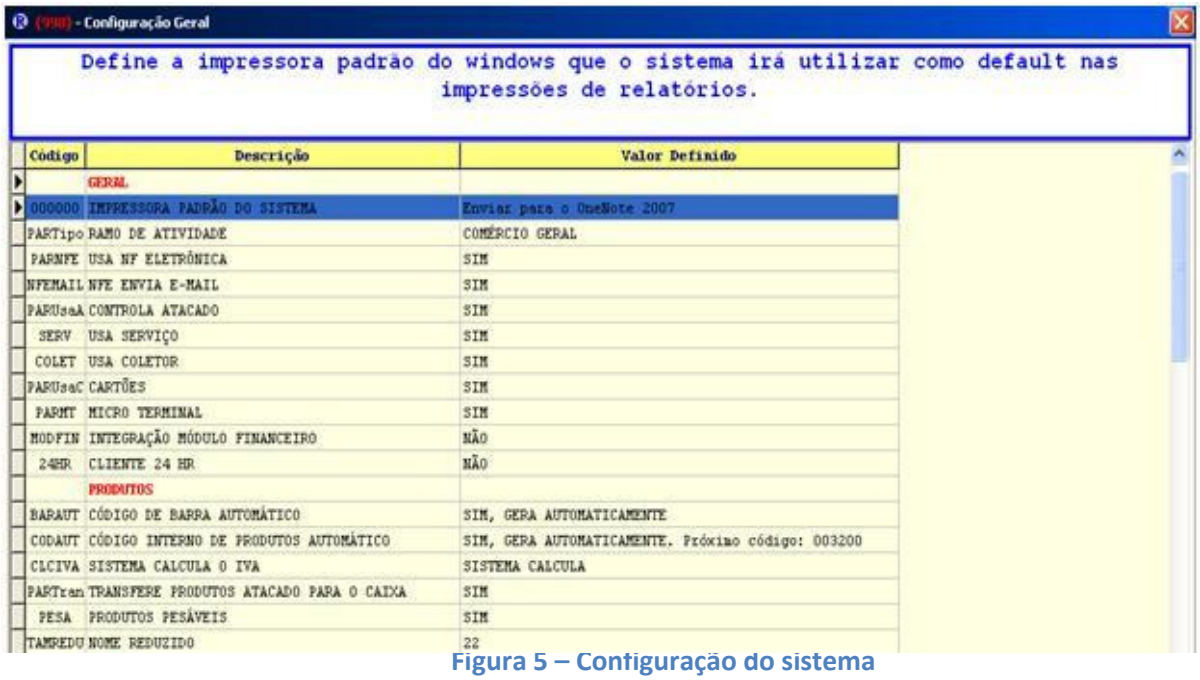

(998) - Configuração Geral

Define a impressora padrão do windows que o sistema irá utilizar como default nas impressões de relatórios.

Código	Descrição	Valor Definido
	GERAL	
000000	IMPRESSORA PADRÃO DO SISTEMA	Enviar para o OneNote 2007
PARTipo	RAMO DE ATIVIDADE	COMÉRCIO GERAL
PARNFE	USA NF ELETRÔNICA	SIM
NFEMAIL	NFE ENVIA E-MAIL	SIM
PARUsaA	CONTROLA ATACADO	SIM
SERV	USA SERVIÇO	SIM
COLET	USA COLETOR	SIM
PARUsaC	CARTÕES	SIM
PARMT	MICRO TERMINAL	SIM
MODFIN	INTEGRAÇÃO MÓDULO FINANCEIRO	NÃO
24HR	CLIENTE 24 HR	NÃO
	PRODUTOS	
BARAUT	CÓDIGO DE BARRA AUTOMÁTICO	SIM, GERA AUTOMATICAMENTE
CODAUT	CÓDIGO INTERNO DE PRODUTOS AUTOMÁTICO	SIM, GERA AUTOMATICAMENTE. Próximo código: 003200
CLCIVA	SISTEMA CALCULA O IVA	SISTEMA CALCULA
PARTran	TRANSFERE PRODUTOS ATACADO PARA O CAIXA	SIM
PESA	PRODUTOS PESÁVEIS	SIM
TAMREDU	NOME REDUZIDO	22

Figura 5 – Configuração do sistema

13.3 Dados da Empresa – Tela 992

Em manutenção dos dados da empresa podemos **incluir, alterar e excluir** dados para conexão com os módulos do sistema **e clique em confirmar** conforme figura 6.

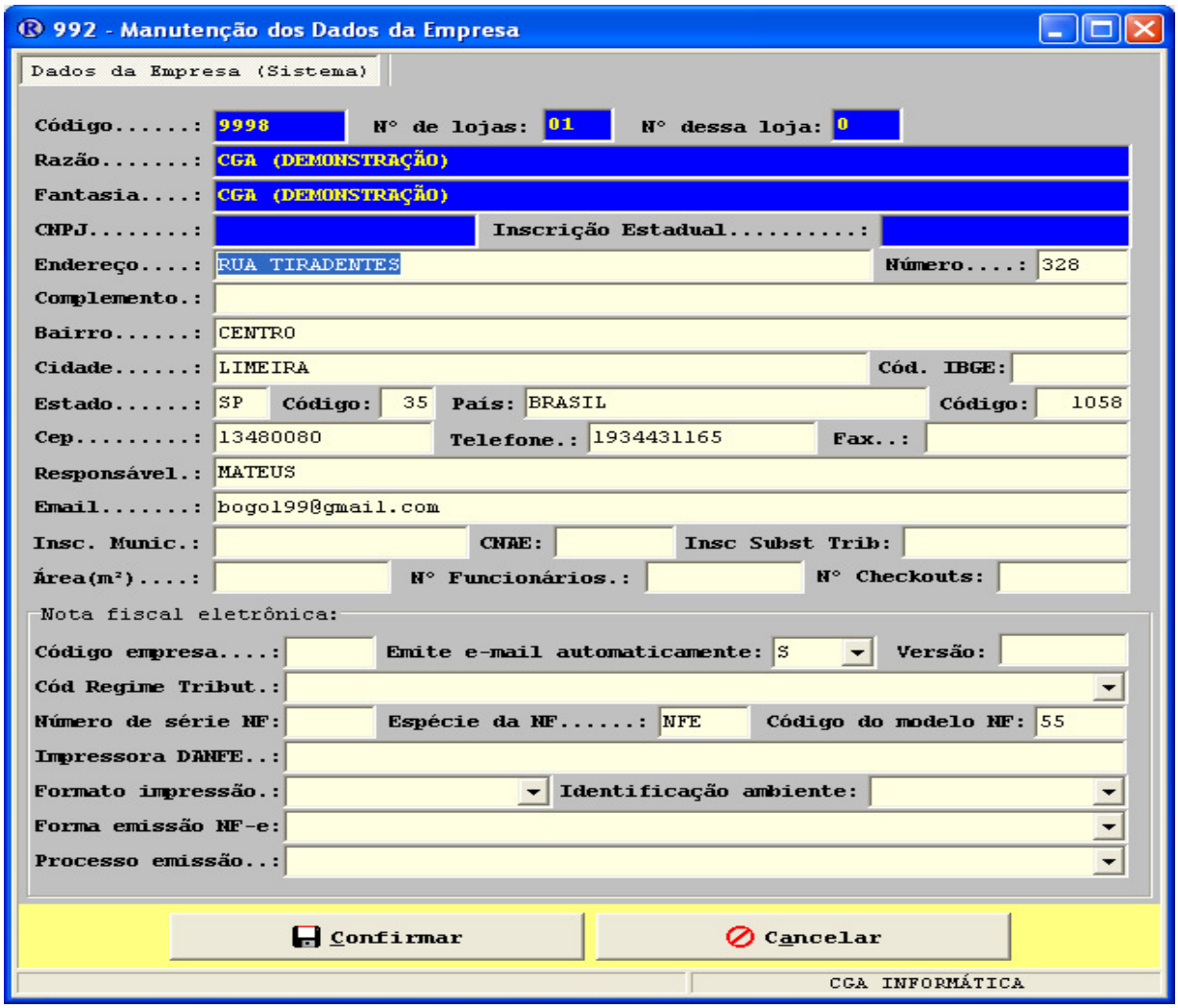

Figura 6 – Manutenção Dados da Empresa

13.4 – Baixa Atualização

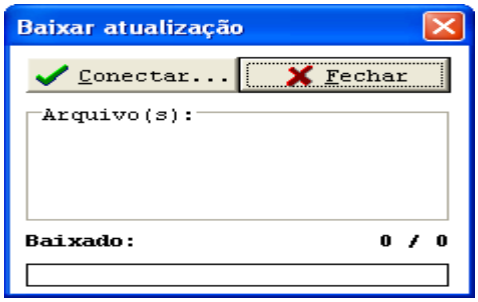

Figura 7 – Baixar atualização

13.5 – Backup/Restaurar – Tela 997

Em backup/restaurar **podemos fazer cópias de segurança** dos dados armazenados que serão compactados sendo que esta operação **pode ser efetuada local** clicando em Gerar Backup **ou clicando em Definir** para um dispositivo externo conforme figura 8. **Os dados podem ser restaurados quando necessário pela aba restaurar backup.**

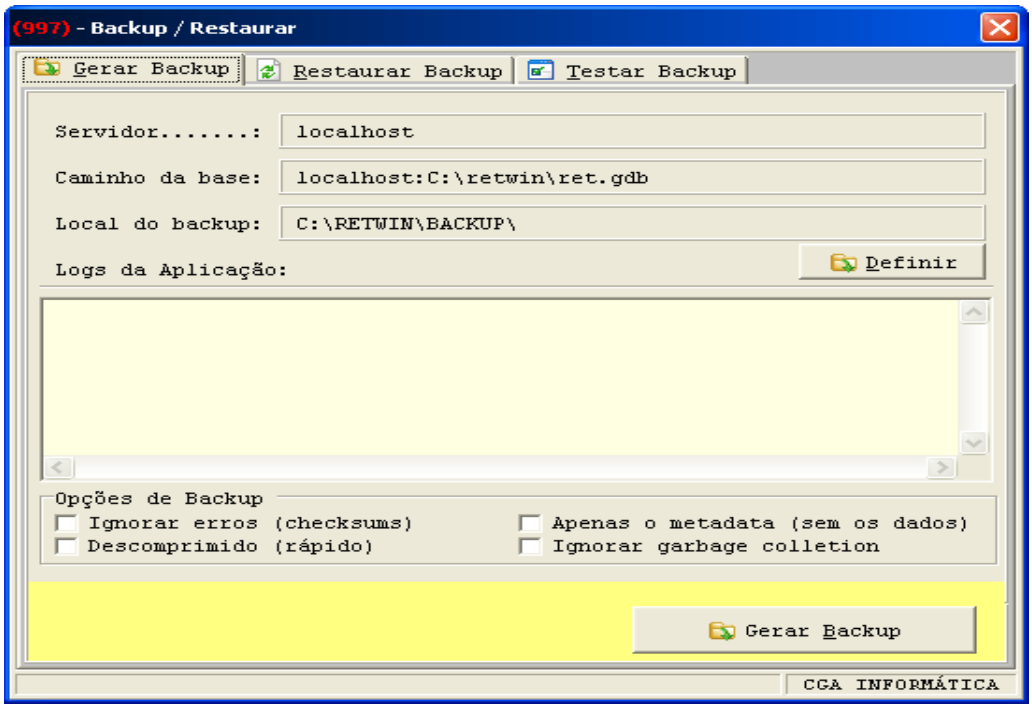

Figura 8 – Backup/Restaurar

13.6 - Data e hora

Em propriedades de data e hora podemos **configurar a data e hora** do sistema conforme figura 9.

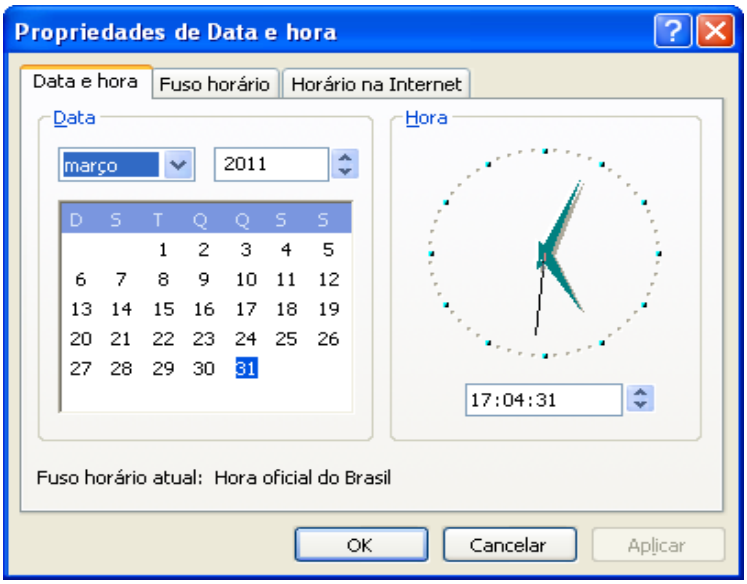

Figura 9 – Data e Hora

13.7 – Consulta Tela

Em consulta tela **digite o número** da tela para visualizar o módulo, submódulo e descrição e acesso conforme figura 10.

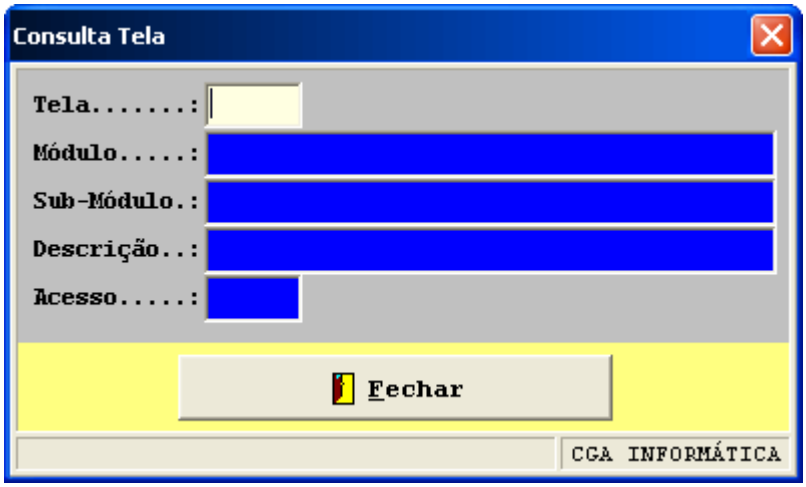

Figura 10 – Consulta tela

13.8 – Sobre

Nesta tela podemos visualizar a **versão do sistema, bem como sua data e hora da geração e número de reestruturações** conforme figura 11.

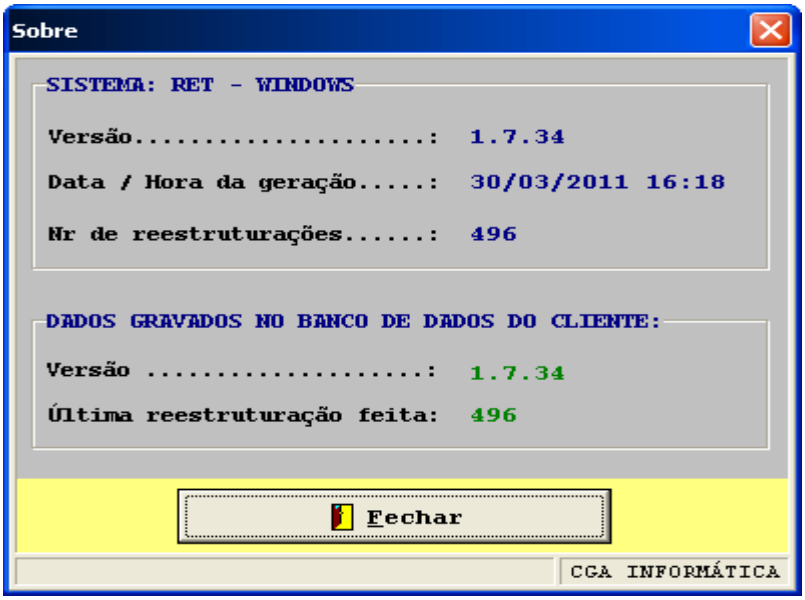

Figura 11 – Versão do Sistema

13.9 – Reestruturação do Banco de Dados

Em reestruturação do banco de dados podemos **confirmar se o banco esta atualizado** conforme todas as alterações feitas pelo técnico conforme figura 12.

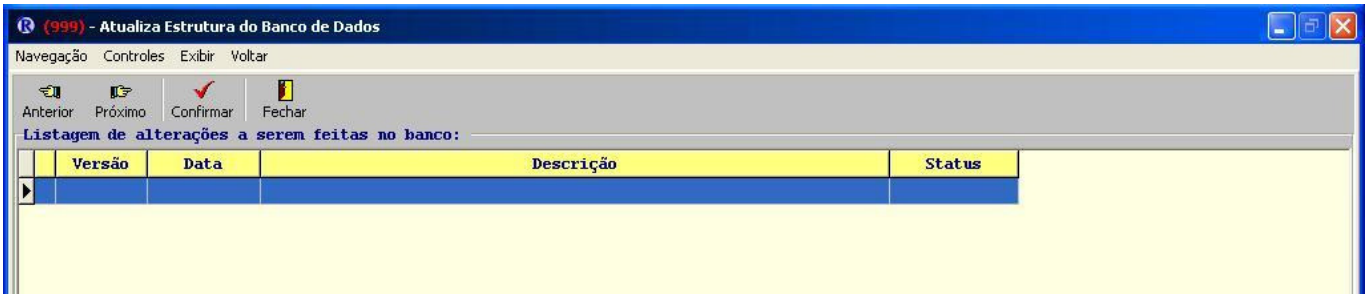

Figura 12 – Reestruturação do banco de dados